So beantragen Sie Familienpflege/ Haushaltshilfe

1. FAMILIENPFLEGEDIENST:
Nehmen Sie bitte Kontakt zu uns auf.
Wir helfen Ihnen gerne bei der Antragstellung und Finanzierung.

2. ÄRZTLICHE BESCHEINIGUNG:
Bei ambulanter Behandlung benötigen Sie ein ärztliches Attest. Darin muss Diagnose, Notwendigkeit und Zeitumfang der erforderlichen Familienpflege begründet sein.

3. ANTRAG AUF KOSTENÜBERNAHME:
Stellen sie einen Antrag auf Haushaltshilfe bei Ihrer Krankenkasse, Rentenversicherung oder Beihilfe.

Mitunter trägt auch die Jugendhilfe die Kosten eines Familienpflegeeinsatzes

Familienfreundliche Unternehmen übernehmen in manchen Fällen teilweise die Kosten, denn Familienpflege „hält den Rücken frei".

Sie erhalten Auskunft und Beratung

Katholische Familienpflege
IM DEKANAT ESSLINGEN-NÜRTINGEN

Werastraße 20
72622 Nürtingen
Einsatzleitung: Bettina Betzner

Telefon Nürtingen: 07022/38515
Fax Nürtingen: 07022/903102

Telefon Esslingen: 0711/794187-15

Email: info@kath-familienpflege-es-nt.de
www.kath-familienpflege-es-nt.de

SPENDENKONTO:
Kreissparkasse Esslingen-Nürtingen
Konto Nr. 600730
BLZ: 61150020

IBAN: DE07 6115 0020 0000 600730
BIC: ESSLDE66XXX

Familienpflege
- betreut und versorgt die Kinder
- führt den Haushalt
- Kurberatung

Familienpflege hilft
- während Krankheit und Kur
- bei Überlastung, Schwangerschaft und Geburt

Familienpflege bei uns in guten Händen

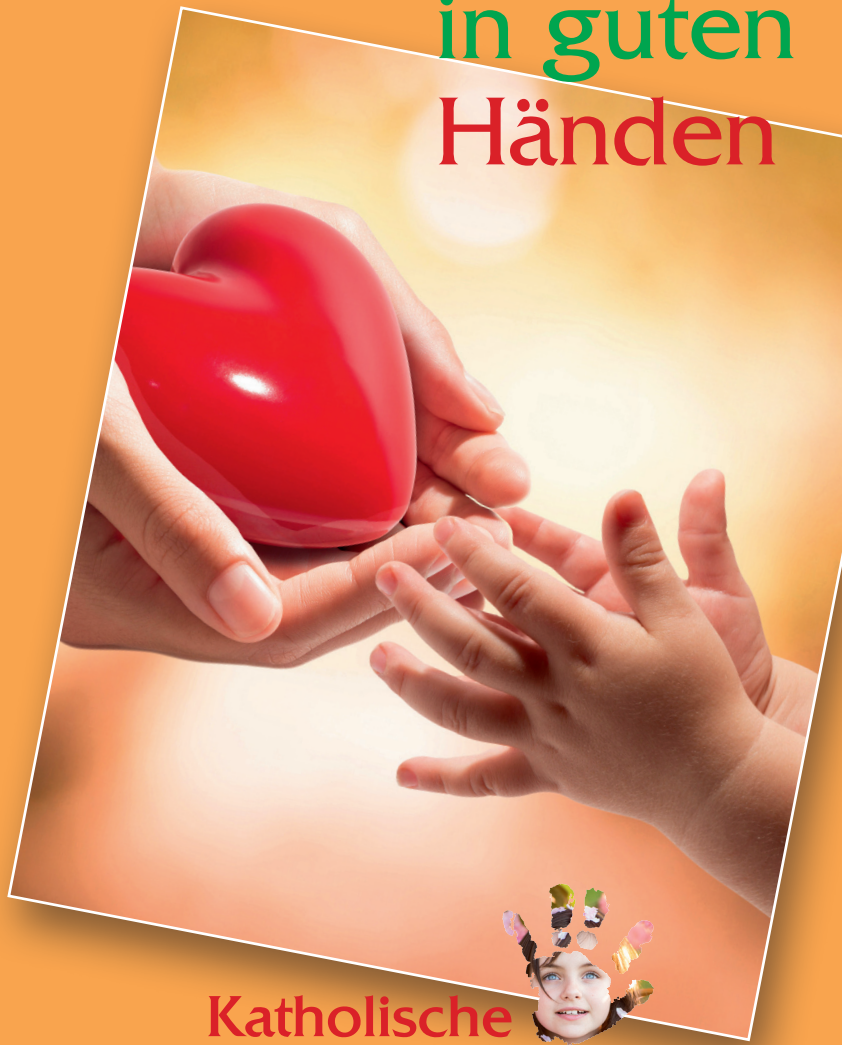

Katholische Familienpflege
IM DEKANAT ESSLINGEN-NÜRTINGEN

Ein Notfall – Ihre Familie braucht Hilfe?

Es gibt viele Gründe, warum eine Familie zeitweise Hilfe im Alltag, bei der Versorgung der Kinder und des Haushalts benötigen kann:

- bei Erkrankung der Mutter (oder des Vaters)
- bei Krankenhausaufenthalt, Kuren und Rehabilitation
- bei Risikoschwangerschaft, Geburt, bei Mehrlingsgeburten
- bei Pflege von Kindern mit chronischer Erkrankung oder Behinderung
- bei starker Belastung, Überforderung oder psychischer Erkrankung
- und andere Notlagen

In solchen Notfällen können Familien mit Kindern unter 12 bzw. 15 Jahren die Hilfe einer Familienpflegerin erhalten.

WIR KOMMEN GERNE ZU IHNEN!

Wir unterstützen Sie im Alltag!

Unsere qualifizierten Fachkräfte kommen zu Ihnen nach Hause und leisten Hilfe nach Bedarf und Absprache mit Ihnen:

- Versorgung der Kinder
  Altersentsprechende Betreuung, Versorgung und Beschäftigung
- Haushaltsführung
  Einkaufen, Kochen, Wäschepflege, Ordnung und Reinigung der Wohnung
- Pflege
  von Säuglingen und Kleinkindern, kranken Kindern und Kindern mit Behinderungen.

ZUSATZLEISTUNG:

- Haushalts-Organisations-Training®
  Training und Anleitung bei der Haushaltsführung, Alltagsstrukturierung und Versorgung der Kinder.

BERATUNG UND VERMITTLUNG:

- Mutter/Vater-Kind-Kuren
- Mütter/Väter-Kuren

vom Müttergenesungswerk

Unsere Qualifikationen:

Der Beruf der Familienpflegerin ist ein staatlich anerkannter sozialpflegerischer Beruf. Unsere Fachkräfte besitzen fundierte Kenntnisse in den Bereichen Pädagogik, Hauswirtschaft und Pflege.

Jährliche Fortbildungen, kontinuierliche Teambesprechungen und Supervisionen des Fachpersonals gehören zu unseren Qualitätsstandards.

Arbeitszeit: Die Dienstzeit in der Familie wird vor dem Einsatz abgesprochen und orientiert sich an der familiären Situation.

Einsatzgebiet: Unser Einsatzgebiet erstreckt sich über den gesamten Landkreis Esslingen.